



ΕΛΛΗΝΙΚΗ ΔΗΜΟΚΡΑΤΙΑ



6^η ΥΓΕΙΟΝΟΜΙΚΗ ΠΕΡΙΦΕΡΕΙΑ
ΠΕΛΟΠΟΝΝΗΣΟΥ, ΙΟΝΙΩΝ ΝΗΣΩΝ
ΗΠΕΙΡΟΥ & ΔΥΤΙΚΗΣ ΕΛΛΑΔΑΣ
ΓΕΝΙΚΟ ΝΟΣΟΚΟΜΕΙΟ ΛΑΚΩΝΙΑΣ
ΝΟΣΗΛΕΥΤΙΚΗ ΜΟΝΑΔΑ ΣΠΑΡΤΗΣ

Ημερομηνία : 22.08.2023

Αρ. Πρωτοκ. : Τ.Υ/8036

ΔΙΕΥΘΥΝΣΗ ΔΙΟΙΚΗΤΙΚΗΣ ΥΠΗΡΕΣΙΑΣ

Υποδιεύθυνση Τεχνικού, Τμήμα Τεχνικού

Πληροφορίες : Α.Εξαρχάκος, Τηλ. 27310 : 93248, Φαξ : 27310 -, email : apo@hospspa.gr

ΠΡΟΣ : ΚΑΘΕ ΕΝΔΙΑΦΕΡΟΜΕΝΟ

Κοινοποίηση : ΣΤΗΝ ΕΦΗΜΕΡΙΔΑ ΤΗΣ ΥΠΗΡΕΣΙΑΣ

ΘΕΜΑ : «ΠΡΟΣΚΛΗΣΗ ΕΚΔΗΛΩΣΗΣ ΕΝΔΙΑΦΕΡΟΝΤΟΣ»

Η υπηρεσία μας προτίθεται να προβεί σε προμήθεια και τοποθέτηση δαπέδου από PVC στους χώρους των παλαιών ΤΕΠ του Γ.Ν.ΛΑΚΩΝΙΑΣ- Ν.Μ ΣΠΑΡΤΗΣ. Το δάπεδο θα είναι ομοιογενές πάχους 2 mm κατάλληλο για χώρους Νοσοκομείου του Γ.Ν.ΛΑΚΩΝΙΑΣ- Ν.Μ ΣΠΑΡΤΗΣ.

ΤΕΧΝΙΚΗ ΕΚΘΕΣΗ

Στους χώρους του Τμήματος Επειγόντων Περιστατικών (βλ. συνημμένο σχέδιο) θα γίνει τοποθέτηση δαπέδου από PVC, ομοιογενές, κατάλληλο για χώρους νοσοκομείου (για βαριά επαγγελματική χρήση).

Πριν την τοποθέτηση του δαπέδου, θα προηγηθούν εργασίες προετοιμασίας του υποστρώματος (δάπεδα από μωσαϊκό και δάπεδα επιστρωμένα με πλακάκια) με επιμελή καθαρισμό της επιφάνειας και ομογενοποίηση ή εξομάλυνση του όπου αυτό χρειαστεί. Το υπόστρωμα θα πρέπει να είναι ξηρό, καθαρό από σκόνες, ομαλό, λείο, επίπεδο, σκληρό και απαλλαγμένο από υγρασίες. Απαραίτητη είναι η επίστρωση με αστάρι, πριν να ξεκινήσει η διαδικασία τοποθέτησης δαπέδου PVC σε ρολό.

Θα ακολουθήσει τοποθέτηση του δαπέδου με κόλλα σύμφωνα με τις οδηγίες του κατασκευαστή.

Το δάπεδο θα είναι ομοιογενές βινυλικό, πάχους 2,0 mm, κατάλληλων προδιαγραφών για νοσοκομειακή χρήση, της Tarkett τύπου standard plus ή εφάμιλλο της Gerflor.

Θα τοποθετηθεί περιμετρικά κοίλο σοβατεπί του ίδιου υλικού ύψους 10 cm, με στρωτήρα κουρμπταριστό και όλα τα απαραίτητα μικροϋλικά στα τελειώματα (κορδόνι, καπάκια, κλπ.) το οποίο θα «γυρίζει» πάνω σε όλες τις τοιχοποιίες του χώρου. Όπου χρειαστεί θα αποξηλωθεί το υφιστάμενο σοβατεπί.

Η απόχρωση θα είναι επιλογής της Τ.Υ.

Όλα τα υλικά που θα χρησιμοποιηθούν, θα είναι αρίστης ποιότητας, εγκεκριμένα από τους αρμόδιους φορείς και σύμφωνα με τις διεθνείς και ελληνικές τυποποιήσεις και προδιαγραφές (ISO, CE, κλπ). Το δάπεδο θα είναι σε ρολό πλάτους 2 m, άφλεκτο, αντιβακτηριδιακό, μεγάλης αντοχής σε χημικά οξέα, κατάλληλο για νοσοκομεία, γνωστή και επώνυμη εταιρείας, Α΄ διαλογής και με τα παρακάτω ενδεικτικά τεχνικά χαρακτηριστικά :

- υλικό : ομοιογενές PVC
- συνολικό πάχος (EN ISO 24346) : 2,0 mm
- βάρος (EN ISO 23997) : $\geq 3300 \text{ g/m}^2$ (ελάχιστο βάρος)
- ολισθηρότητα (DIN 51130) : R9/R10
- αντοχή στην καταπόνηση από τροχήλατα (EN 425) & έπιπλα (EN 424)
- αντοχή στα χημικά (EN ISO 26987)
- αντίσταση στη φωτιά (EN 13501-1) : Bfl - s1
- ηλεκτροστατικά φορτία (EN1815) $\leq 2,0\text{kV}$
- σταθερότητα χρωματισμού στο ηλιακό φως (ISO 105-B02) ≥ 6
- συνολική εκπομπή VOC (ISO 16000-9) : $\leq 10 \text{ } \mu\text{g/m}^3$ (28ημ.)

Κατά την τοποθέτηση του δαπέδου θα χρησιμοποιηθεί κορδόνι με θερμοσυγκόλληση στους αρμούς, που θα δημιουργηθούν, προκειμένου να σφραγίσουν καλά τα κενά των αρμών και να αποφευχθούν μελλοντικές φθορές. Το κορδόνι θα εφαρμοσθεί σύμφωνα με τις οδηγίες του κατασκευαστή - προμηθευτή. Περιλαμβάνονται περιμετρικά αρμοκάλυπτρα όπου υπάρχουν ανισοϋψίες με υπάρχοντα γειτνιάζοντα δάπεδα.

Τα τελειωμένα δάπεδα θα είναι ομαλά χωρίς εξογκώματα, ρωγμές, σπασίματα, πτυχώσεις και προεξέχουσες ακμές και θα προσαρμόζονται κομψά στις σωληνώσεις και άλλες εγκαταστάσεις ώστε να σχηματίζουν σφιχτό αρμό, χωρίς διάκενα.

Η κόλλα που περισσεύει θα αφαιρείται. Τα δάπεδα θα παραδοθούν καθαρά από λεκέδες ή σκόνη.

Η επιμέτρηση και διαστασιολόγηση, που αναγράφονται στο σχέδιο, είναι ενδεικτικές. Γι' αυτό το λόγο, πριν ξεκινήσει η κατασκευή, θα πρέπει να γίνει επανέλεγχος από τον Ανάδοχο, αφού ληφθούν με ακρίβεια οι διαστάσεις επί τόπου.

Ο Ανάδοχος υποχρεούται να καταθέσει στην Τεχνική Υπηρεσία του Νοσοκομείου, όλα τα εγχειρίδια – πιστοποιητικά δοκιμών & καταλληλότητας, των υλικών και του εξοπλισμού που θα εγκαταστήσει.

ΠΑΡΑΤΗΡΗΣΕΙΣ :

Για τη συμμετοχή στον διαγωνισμό δεν απαιτείται εγγυητική επιστολή.

Κριτήριο ανάθεσης: Η πλέον συμφέρουσα από οικονομική άποψη προσφορά αποκλειστικά βάσει τιμής [χαμηλότερη τιμή] .

1. Ο προϋπολογισμός του ανωτέρου έργου θα ανέλθει στο ποσό των οκτώ χιλιάδες και πεντακοσίων ευρώ (8.500,00 €) συμπεριλαμβανομένου και του Φ.Π.Α 24% .
2. Το έτος 2023 ο προϋπολογισμός θα βαρύνει με το ποσό των 8.500,00 € σύμφωνα με τον Α.Δ.Α : 97ΓΞ46907Η-Φ54 Αριθμ.Αποφ. 297/17-08-2023
3. Χρόνος περαίωσης του έργου στις 10.10.2023 με ποινή αποκλεισμού.
4. Οι ενδιαφερόμενοι καλούνται να υποβάλουν την οικονομική τους προσφορά σε κλειστό φάκελο στην *Γραμματεία* του Γενικού Νοσοκομείου Λακωνίας (Ν.Μ. Σπάρτης), με την ένδειξη «Προμήθεια και τοποθέτηση δαπέδου από PVC στους χώρους των παλαιών ΤΕΠ του Γ.Ν.ΛΑΚΩΝΙΑΣ-Ν.Μ ΣΠΑΡΤΗΣ » μέχρι και τις 01.09.2023 ημέρα Παρασκευή και ώρα 11:00 π.μ όπου θα αναφέρεται και η χρονική διάρκεια ισχύος της προσφοράς (τουλάχιστον 60 ημέρες).

Ο ΔΙΕΥΘΥΝΤΗΣ Δ.Υ

α/α ΜΕΜΙΤΣΑ ΜΑΡΙΑ

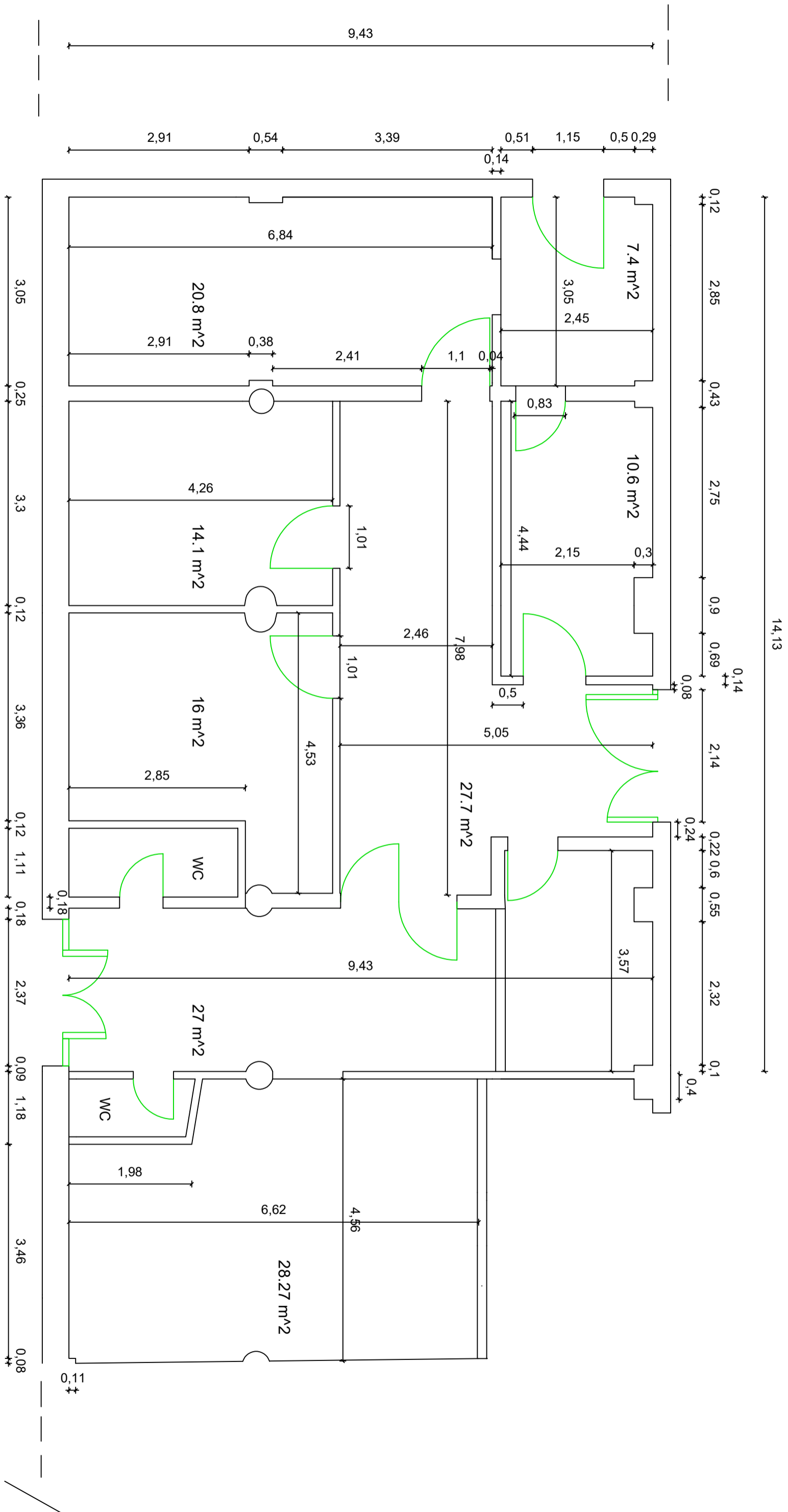

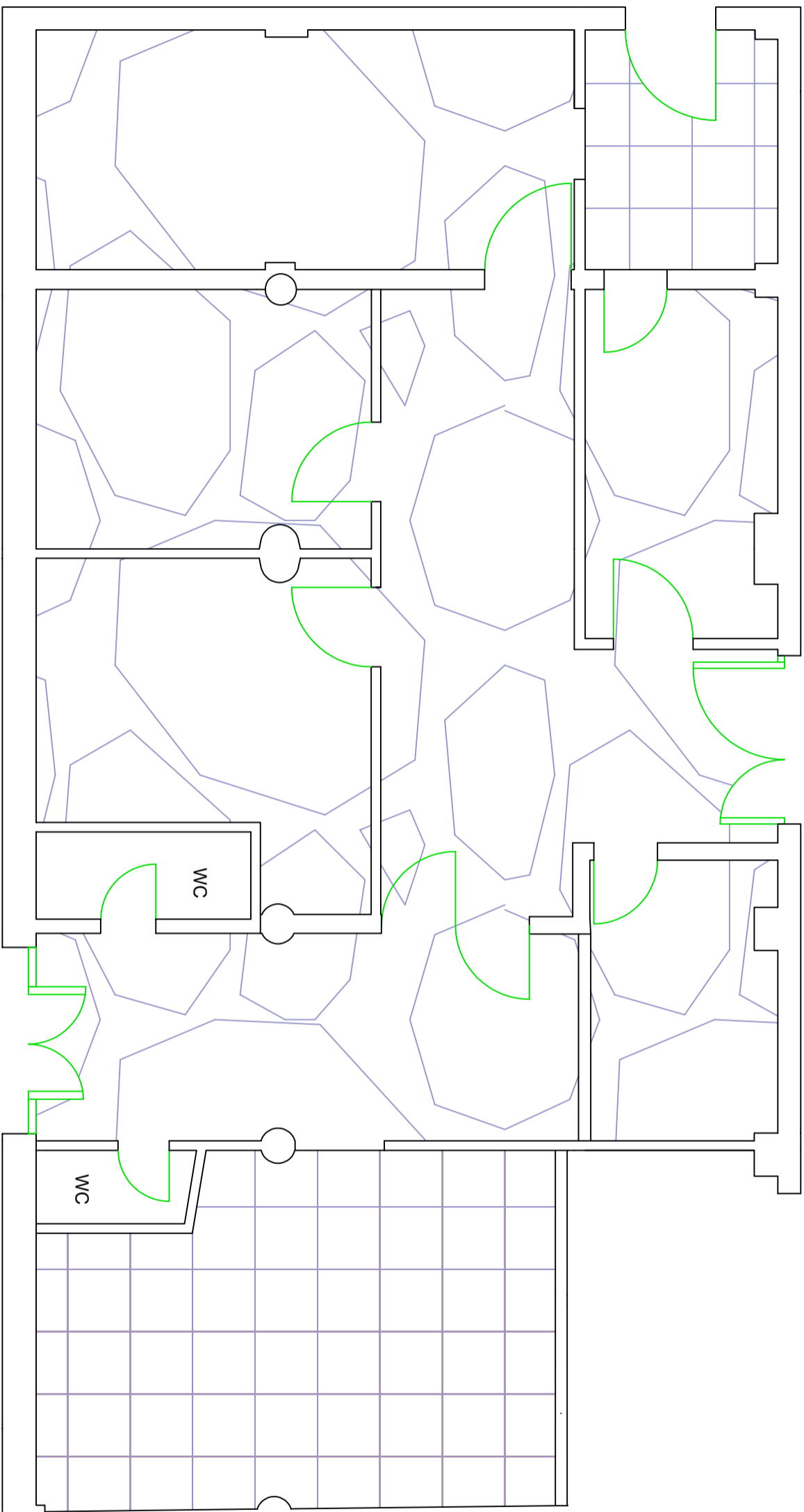

ΥΠΟΜΝΗΜΑ ΥΛΙΚΩΝ

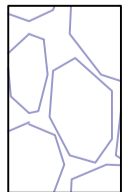

ΜΟΣΑΙΚΟ



ΓΥΑΚΑΚΙΑ